

COMMUNE DE PLICHANCOURT

☎ 03 26 72 03 03

✉ mairie-plichancourt@orange.fr

Permanence : Mardi de 14h à 18h

1er juin 2021

Enquête
publique

*Tract distribué par
le maire aux habitants*

Projet de construction d'une centrale photovoltaïque

Une enquête publique est ouverte en vue de la construction d'une centrale photovoltaïque au sol par la société KRONOS IB VOGT 14 SAS sur le territoire de la commune de Plichancourt.

Cette enquête aura lieu du mardi 22 juin 2021 au vendredi 23 juillet 2021.

Le dossier est mis à la disposition du public aux heures de permanence de la mairie.

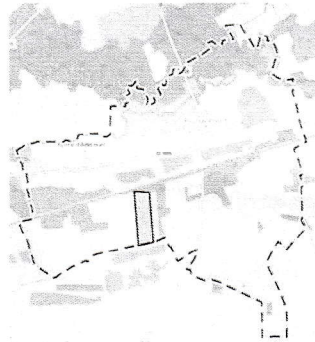

Il sera également consultable sur le site de la préfecture www.marne.gouv.fr → Publications → Enquêtes publiques.

Le commissaire enquêteur tiendra des permanences en mairie les :

- ✓ Mardi 22 juin 2021 de 14h00 à 17h00
- ✓ Mardi 6 juillet 2021 de 9h00 à 12h00
- ✓ Vendredi 23 juillet 2021 de 14h00 à 17h00

Le Maire, Christian SEYS

